



**REGISTRO FOTOGRÁFICO
PROGRAMA DE MANTENIMIENTO DE EDIFICIOS ESCOLARES PÚBLICOS**

PRA-FOR-123
Versión 1

SITUACIÓN DEFICIENCIAS DETERMINADAS

PREVIO

DURANTE

POSTERIOR

DEPARTAMENTO:	Santa Rosa.	MUNICIPIO:	Pueblo Nuevo Viñas.
NOMBRE DEL ESTABLECIMIENTO:	Escuela Oficial Rural, Mixta Jornada Matutina	DIRECCIÓN DEL ESTABLECIMIENTO:	Aldea Ixpaco, Pueblo Nuevo Viñas, Santa Rosa.
CÓDIGO DEL ESTABLECIMIENTO:	06-13-0385-43	FECHA:	16 de agosto del 2024.

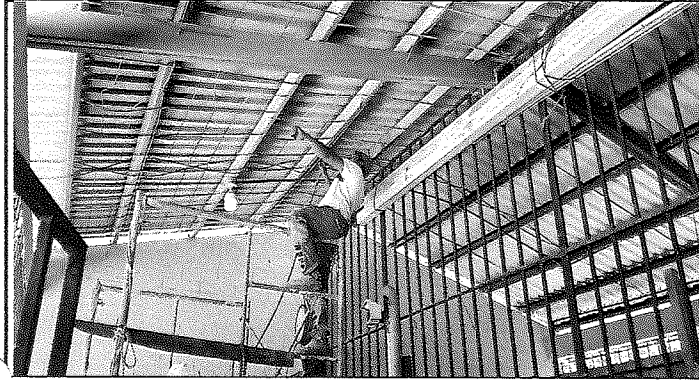

LIJADO Y PINTADO DE LA ESTRUCTURA METÁLICA DEL TECHO.



LIJADO DE LA ESTRUCTURA METÁLICA, EN UNO DE LOS SALONES DE NUESTRA ESCUELA.

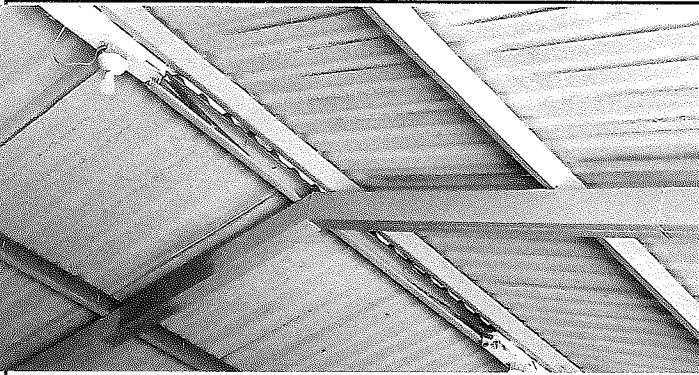

AVANCE DE PINTADO CON PINTURA ANTICORROSIVA DE SECADO RÁPIDO A LA ESTRUCTURA METÁLICA DEL TECHO.



AVANCES DEL TRABAJO DE MANTENIMIENTO A LA ESTRUCTURA METÁLICA.



PINTADO DE LA ESTRUCTURA METÁLICA DEL TECHO DE NUESTRO ESTABLECIMIENTO.

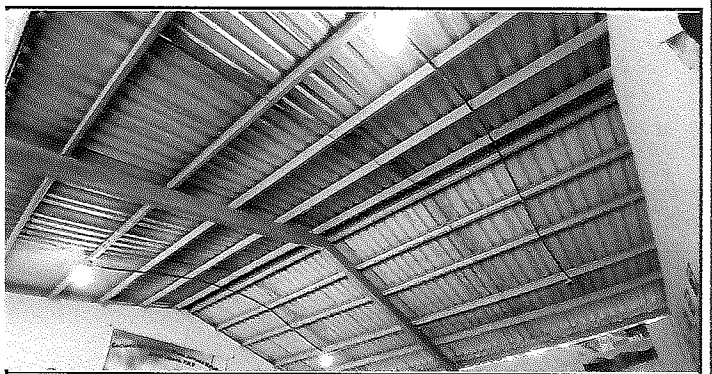

SEGUNDA MANO TERMINADA DEL PINTADO DE LA ESTRUCTURA METÁLICA, PENDIENTE AÚN LA TERCERA MANO.

Observación: Si es necesario se pueden agregar hojas adicionales y actualizar el número de hojas.

Carmen Amanda Herrarte De La Cruz.

Firma y sello del Presidente de la



Byron Estuardo Ortiz Garcia.

Firma y Sello Director Centro Educativo Público





**REGISTRO FOTOGRÁFICO
PROGRAMA DE MANTENIMIENTO DE EDIFICIOS ESCOLARES PÚBLICOS**

PRA-FOR-123
Versión 1

Ministerio de Educación
Guatemala

SITUACIÓN DEFICIENCIAS DETERMINADAS

PREVIO

DURANTE

POSTERIOR

DEPARTAMENTO:	Santa Rosa.	MUNICIPIO:	Pueblo Nuevo Viñas.
NOMBRE DEL ESTABLECIMIENTO:	Escuela Oficial Rural, Mixta Jornada Matutina aldea Ixpaco	DIRECCIÓN DEL ESTABLECIMIENTO:	Aldea Ixpaco, Pueblo Nuevo Viñas, Santa Rosa.
CÓDIGO DEL ESTABLECIMIENTO:	06-13-0385-43	FECHA:	16 de agosto del 2024.

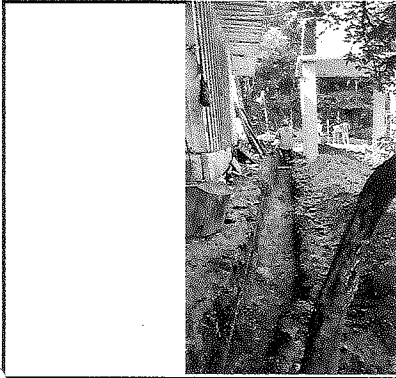

INICIO DEL ZANJE, PARA EL MURO PERIMETRAL.

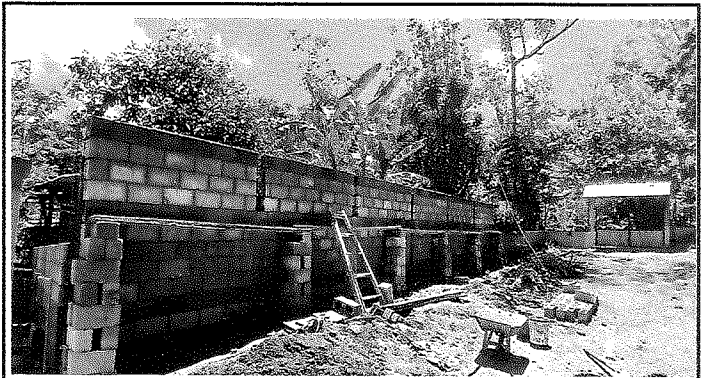

LEVANTADO DE PARED, PARA MURO PERIMETRAL, INGRESO A LA ESCUELA.

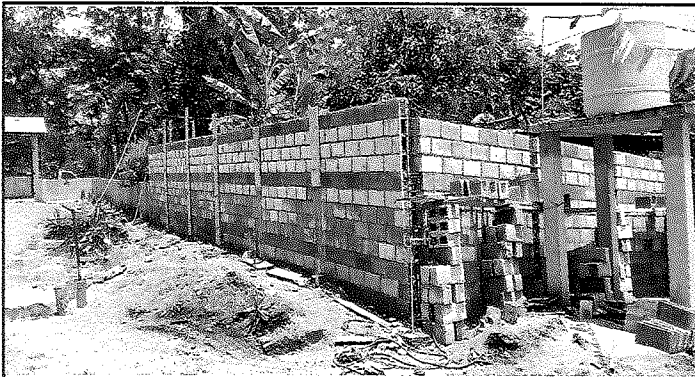

CONSTRUCCIÓN DE MURO PERIMETRAL.



INICIO DEL LEVANTADO DE PARED, CIRCULACIÓN PERIMETRAL.



CONSTRUCCIÓN DE MURO PERIMETRAL.



HIERRO UTILIZADO PARA CONSTRUCCIÓN DE MURO PERIMETRAL.

Observación: Si es necesario se pueden agregar hojas adicionales y actualizar el número de hojas.

Carmen Amanda Herrarte De La Cruz. 
Firma y sello del Presidente de la O.P.



Prof. Byron Estuardo Ortiz García. 
Firma y Sello Director Centro Educativo Público.

